ACL800SUW-BCMF-S

ACL800 Lecteur biométrique capacitif avec lecteur MIFARE - Empreinte digitale, Wiegand, montage en surface, 9500 Gabarits, Argenté

L'ACL800SUW-BCMF est un lecteur biométrique et Mifare Wiegand pour les applications de contrôle d'accès avec sortie Wiegand programmable. Il permet de stocker jusqu'à 9500 empreintes digitales, il lit les cartes/étiquettes Mifare Classic 1K & 4K, Ultralight, Desfire et possède une sortie Wiegand programmable (24 à 80 bits). La configuration des lecteurs et l'enregistrement des empreintes digitales se fait à l'aide du logiciel ACL800 BioManager.

Gamme Wiegand

Les appareils Wiegand peuvent être mis en réseau en utilisant le convertisseur TCP/IP vers RS485 ACL800FL-CONV-W. Jusqu'à 31 appareils Wiegand peuvent être connectés en guirlande sur RS485 et sont gérés par le BioManager ACL800. Si vous avez besoin de plus d'appareils, ajoutez simplement un autre convertisseur. Les droits d'accès peuvent être téléchargés depuis l'ACL800 BioManager vers tous les appareils Wiegand connectés au convertisseur. Pour des raisons de confidentialité, vous avez le choix de stocker les modèles d'empreintes digitales dans le lecteur ou sur le justificatif d'identité.

La gamme ACL800

Découvrez la nouvelle gamme de lecteurs ACL800 dotés de plus de fonctionnalités et d'un design repensé, permettant une flexibilité optimale à moindre coût dans les environnements de travail restreints. Le lecteur ACL800 est idéal pour les magasins, petits bureaux ou maisons d'hôtes souhaitant bénéficier d'une solution de contrôle d'accès d'entrée de gamme, qu'il s'agisse d'une vérification biométrique, par carte ou par code.

ACL800 BioManager

Ce logiciel de gestion des cartes et empreintes pour lecteurs biométriques est utilisé avec des systèmes de contrôle d'accès tiers. L'enregistrement des empreintes peut être effectué à partir de tout lecteur biométrique connecté au réseau, ou via une unité d'enregistrement USB pour bureau. Les empreintes sont ensuite transférables à tout lecteur biométrique situé sur le réseau. ACL800 BioManager est une application gratuite qui permet également de gérer les niveaux d'accès.
Compatible avec : Windows 7, Windows 8 et Windows 10

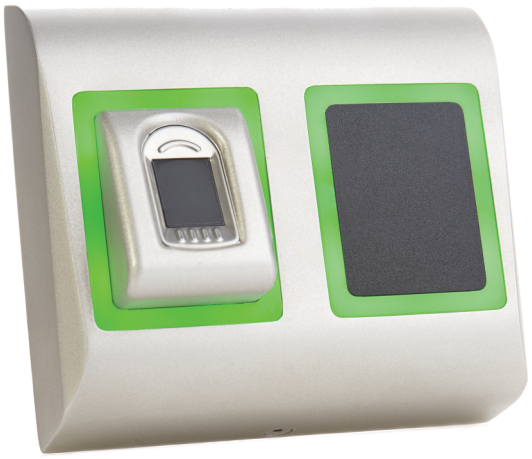

Détails

- Intérieur/extérieur
- Étanche à la poussière et à l'eau (IP65)
- Design attractif et intemporel
- Comprend un avertisseur sonore
- LED tricolores
- Montage en surface
- Rétro-éclairage
- Authentification à deux facteurs
- Lecteur biométrique d'empreintes digitales avec carte Mifare

ACL800SUW-BCMF-S

ACL800 Lecteur biométrique capacitif avec lecteur MIFARE - Empreinte digitale, Wiegand, montage en surface, 9500 Gabarits, Argenté

Spécifications techniques

System

RTE (Request To Exit)	No
CSN (Card Serial Number)	Yes
Custom data model	No

Technology

Reader type	BioMetric, Smart Card
Reader operating-transmitting frequency	13.56 MHz
Supported technology 13.56 MHz	MIFARE Classic (CSN), MIFARE DESFire (CSN), MIFARE DESFire EV1 (CSN), Mifare DESFire EV2 (CSN), MIFARE Plus (CSN), MIFARE UltraLight (CSN)
Mifare type	ISO14443A
No. of Mifare bytes CSN	4 Bytes (S50), 7 Bytes (S70)
Read write	No
SAM module embedded	No

Biometric

Biometric type	Fingerprint
Biometric sensor type	Capacitive

Interface & connections

Interface	Wiegand
Connector type	Pigtail

Tamper type

Pry-off tamper	No
Opening tamper	Yes

Operation

Stand-alone	No
PIN keypad	No

Electrical

Power supply type	VDC

Physical

Colour	Silver
Material	Moulded aluminium
Form factor	Oversized
Mounting type	Surface mount

Environmental

Environment	Indoor, Outdoor

Regulatory

Compliancy	CE, RoHS

En tant que société d'innovation, Kidde Global Solutions se réserve le droit de modifier les spécifications des produits sans préavis. Pour les dernières spécifications du produit, visitez le site web fr.firesecurityproducts.com ou contactez votre représentant commercial.

Last updated on 12 November 2026 - 18:57