# DM788GR

**Surface mount box without connectors, GREEN**

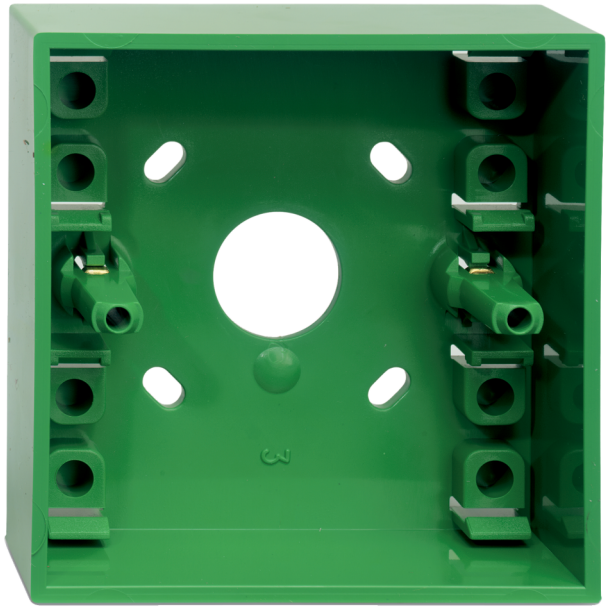

## Details

- Easy to install
- For flush mounting of manual call points

# DM788GR

## Surface mount box without connectors, GREEN

## Technische specificaties

### Physical

| | |
|---|---|
| Colour | Verde |
| Mounting type | Montagem em superfície |
| Material (body) | Noryl SE100 (auto-extinguível) |

### Environmental

| | |
|---|---|
| Environment | Indendør |

### Compatibele producten

| Categorie | Referentie | Beschrijving |
|---|---|---|
| Detection device | DMN702G | MCP GREEN, double pole free contact, surface mount with glass |

EDWARDS
Built for Resilience

Als een bedrijf van innovatie behoudt Kidde Global Solutions zich het recht voor productspecificaties zonder kennisgeving te wijzigen. Ga voor de nieuwste productspecificaties online naar be.firesecurityproducts.com of neem contact op met uw verkoopvertegenwoordiger.

Last updated on 12 November 2026 - 18:57