AAECU-JUN

Caixa de junção Deteção Linear Analógica AlarmLine II EN

Geral

A AAECU-JUN é uma caixa de junção que deve ser utilizada ao unir duas peças do Cabo Analógico AlarmLine II PT LHD. Sendo fundamental, para assegurar que a junção não influencie o desempenho do cabo e a integridade de todo o sistema de deteção.

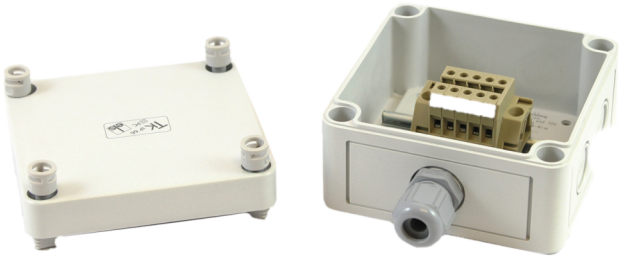

Detalhes

- VdS EN54-22:2015/prA1:2007

AAECU-JUN

Caixa de junção Deteção Linear Analógica AlarmLine II EN

Especificações técnicas

Physical

Mounting type	Surface mount

Environmental

Vandal proof	No

Regulatory

Certification	CE, EN54-22, VdS

Como empresa de inovação, a Kidde Global Solutions reserva o direito de alterar as especificações do produto sem aviso prévio. Para obter informações sobre as especificações mais recentes do produto, visite pt.firesecurityproducts.com online ou contate o departamento comercial.

Last updated on 12 November 2026 - 18:57