AAECU-JUN

AlarmLine II Analógico EN LHD Caja de conexiones

General

AAECU-JUN es una caja de conexiones que se debe utilizar al unir dos piezas de cable analógico EN LHD AlarmLine II. Esto es clave para garantizar que la unión no influya en el rendimiento del cable ni en la integridad de todo el sistema de detección.

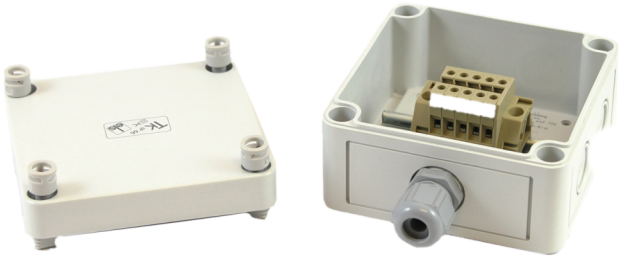

Detalles

- VdS EN54-22:2015/prA1:2007

AAECU-JUN

AlarmLine II Analógico EN LHD Caja de conexiones

Especificaciones técnicas

Physical

Mounting type	Montaggio a superficie

Environmental

Vandal proof	No

Regulatory

Certification	CE, EN54-22, VdS

Como empresa innovadora, Kidde Global Solutions se reserva el derecho de modificar las especificaciones de los productos sin previo aviso. Para conocer las últimas especificaciones de los productos, visite la Web de es.firesecurityproducts.com o póngase en contacto con su comercial.

Last updated on 12 November 2026 - 18:57