N-MC-BB-W

HFM-Zubehör, intelligente Handfeuermelder-Einbaudose, weiß

Allgemein

Die N-MC-BB-W ist eine oberflächenmontierte Einbaudose für Handfeuermelder der Serien DM3000, KAL750 und ZP780. Bei Verwendung mit versteckten Kabelkanälen bietet es eine Kabeleinführung von hinten oder bei Verwendung von oberflächenmontierten Kabelkanälen eine Kabeleinführung von oben und unten. Passende Befestigungsschrauben zur Befestigung des kompatiblen Handfeuermelders an der Unterputzdose sind praktischerweise im Boden der Unterputzdose untergebracht. Für den bequemen Kabelschirmanschluss beim Einsatz in stromintensiven Umgebungen steht eine Schirmanschlussklemme zur Verfügung.

Einfach zu installieren

Verstellbare Schraubenbefestigungslöcher ermöglichen eine perfekte Ausrichtung des Gehäuses, auch wenn die Bohrlöcher nicht genau eben sind. Die flexible Kabeleinführung durch die große Öffnung auf der Rückseite oder die staubdichten Aussparungen an der Ober- und Unterseite des Geräts erweitern die Einsatzmöglichkeiten für den Einbau in alle Arten von Installationen erheblich. Die Rückwandbox kann um 180° gedreht werden, um die ausgewählte Eingangsausrichtung an der bequemsten Stelle oben oder unten am Gerät zu positionieren.

Eine perfekte Passung zwischen der Einbaudose und der Vorderseite des Handfeuermelders wird durch Geräteausrichtungsführungen gewährleistet, die eine Fehlausrichtung der Einbaudose mit dem Vorderteil verhindern und den Handfeuermelder als ein einziges ästhetisches Produkt an der Wand präsentieren.

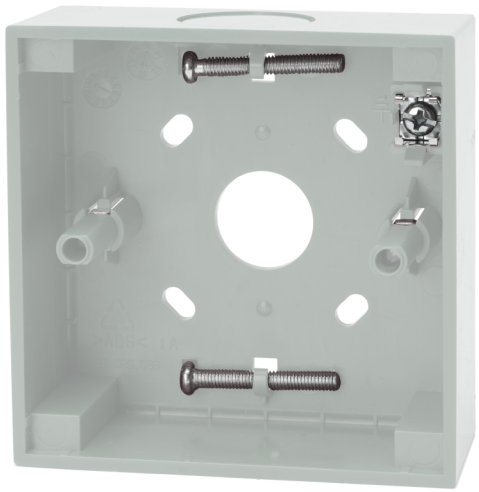

Einzelheiten

- Kompatibel mit hochwertigen Wandeinbaudosen und HFM
- Kabeleinführung hinten und seitlich in einer Einheit
- Passende Schrauben für die HFM-Montage werden mitgeliefert
- Schirmanschlussklemme für elektrisch verrauschte Installationen
- Ausrichtungslöcher für die Wandmontage ermöglichen eine perfekte horizontale Ausrichtung
- Passt perfekt zu den konventionellen NC-MC-Serien sowie den adressierbaren HFM der Serien DM3000, KAL750 und ZP780 und sorgt für ein glattes, ästhetisches Einzelgerät-Finish

N-MC-BB-W

HFM-Zubehör, intelligente Handfeuermelder-Einbaudose, weiß

Technische Spezifikationen

General

Compatibility	Aritech, Kilsen, Ziton Handfeuermelder

Electrical

Terminals	1 (Kabelschirm)

Physical

Physical dimensions	87.1 x 87.1 x 35 mm (B x H x T)
Net weight	60 g
Colour	Branco (RAL 9003)
Mounting type	Wandmontage
Cable entries	3 seitlich, 1 hinten
Material (body)	Noryl SE100 (auto-extinguível)

Environmental

Vandal proof	No
Operating temperature	−25 bis +72°C
Storage temperature	−25 bis +72°C
Relative humidity	10 bis 95% nicht kondensierend
Environment	Drinnen

Regulatory

Compliancy	REACH, RoHS 2, WEEE

KIDDE COMMERCIAL

Als innovatives Unternehmen behält sich Kidde Global Solutions das Recht vor, Produktspezifikationen ohne Ankündigungen zu ändern. Für die aktuellsten Produktspezifikationen, besuchen Sie bitte de.firesecurityproducts.com online oder kontaktieren Sie bitte unsere Vertriebsmitarbeiter.