ACL800SUW-BCMF-S

Lettore biometrico di impronta capacitivo con lettore di prossimità Mifare – Wiegand, installazione a giorno, 9500 impronte, colore argento

Descrizione prodotto

ACL800SUW-BCMF è un lettore biometrico e Mifare per applicazioni di controllo accessi con uscita Wiegand programmabile. Offre memoria fino a 9500 impronte, legge le schede / tag Mifare Classic 1K e 4K, Ultralight, DESFire e ha un'uscita Wiegand programmabile (da 24 a 80 bit). La configurazione dei lettori e la registrazione delle impronte digitali avviene tramite il software ACL800 BioManager

La serie ACL800

La serie ACL800 offre una gamma completa di lettori con un design all'avanguardia. La serie ACL800, composta da lettori di prossimità, lettori biometrici, lettori con tastiera, tutti sia con uscita wiegand che stand-alone, pulsanti richiesta uscita touch, offre tutto ciò che serve per un progetto coerente e accattivante.

Lettori Wiegand

I dispositivi Wiegand sono ideali per essere collegati in rete utilizzando il convertitore da TCP / IP a RS485 ACL800FL-CONV-W. Fino a 31 dispositivi Wiegand possono essere collegati sulla seriale RS485 e gestiti dal software BioManager ACL800. Quando hai bisogno di più dispositivi, aggiungi semplicemente un altro convertitore. I diritti di accesso possono essere caricati dal software BioManager ACL800 verso tutti i dispositivi Wiegand collegati al convertitore. Hai la possibilità di memorizzare le impronte digitali nel lettore o sulle credenziali per motivi di privacy.

ACL800 BioManager

Software di gestione impronte digitali per lettori. La registrazione delle impronte digitali viene eseguita da qualsiasi lettore biometrico collegato in rete o da un'unità di registrazione desktop USB. Le impronte digitali possono essere inviate a uno o tutti i lettori biometrici nella rete. ACL800 BioManager è un'applicazione gratuita e gestisce anche i livelli di accesso.
Compatibile con: Windows 7, Windows 8 e Windows 10.

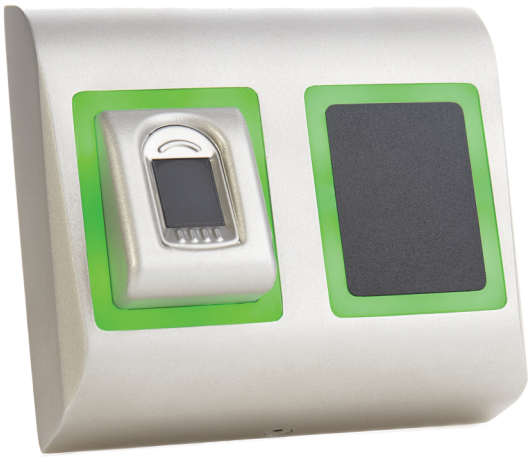

Dettagli

- Lettore di impronta capacitivo
- A prova di polvere e resistente all'acqua (IP65)
- Lettore di prossimità Mifare (Classic, Ultralight e Desfire)
- Buzzer incluso
- Led a tre colori
- Installazione a giorno
- Retroilluminazione
- Memorizza fino a 9500 modelli di impronta
- Autenticazione tramite: impronta, impronta o tessera, impronta e tessera, impronta sulla tessera
- Possibilità di memorizzare l'impronta sulla tessera
- Lettore biometrico di impronta con lettore di prossimità Mifare

ACL800SUW-BCMF-S

Lettore biometrico di impronta capacitivo con lettore di prossimità Mifare – Wiegand, installazione a giorno, 9500 impronte, colore argento

Specifiche tecniche

System

RTE (Request To Exit)	No
CSN (Card Serial Number)	Yes
Custom data model	No

Technology

Reader type	Biométrico, Smart Card
Reader operating-transmitting frequency	13.56 MHz
Supported technology 13.56 MHz	MIFARE Classic (CSN), MIFARE DESFire (CSN), MIFARE DESFire EV1 (CSN), Mifare DESFire EV2 (CSN), MIFARE Plus (CSN), MIFARE Ultralight (CSN)
Mifare type	ISO14443A
No. of Mifare bytes CSN	4 Byte (S50), 7 Byte (S70)
Read write	No
SAM module embedded	No

Biometric

Biometric type	Impressão Digital
Biometric sensor type	Capacitivo

Interface & connections

Interface	Wiegand
Connector type	Svinesvans

Tamper type

Pry-off tamper	No
Opening tamper	Yes

Operation

Stand-alone	No
PIN keypad	No

Electrical

Power supply type	VDC

Physical

Colour	Sølv
Material	Støbt aluminium
Form factor	Overdimensioneret
Mounting type	Montagem em superfície

Environmental

Environment	Indendør, Udendørs

Regulatory

Compliancy	CE, RoHS

In quanto azienda in continua innovazione, Kidde Global Solutions si riserva il diritto di modificare le specifiche del prodotto senza preavviso. Per avere informazioni sempre aggiornate, visita it.firesecurityproducts.com online o contatta il tuo riferimento commerciale.

Last updated on 12 November 2026 - 18:57